

RENOVATION - REGULARISATION IMMEUBLE DE RAPPORT & MAGASIN

Bruxelles

Rue de la Paille, 30, 1000 Bruxelles
Maître de l'ouvrage : Josiane Eggermont, 213 Avenue Brugmann à 1050 Bruxelles.

cadastre: 21808H1715/00F000 B: modification suite à l'avis de concertation du 20/12/2016

DATA* scs demande à ton architecte Mohamed MAHBOUB architecte
tél : 02.511.96.95 fax : 02.511.09.17

Projet : plans 2.01 B

le maître de l'ouvrage l'architecte responsable éch. 2 cm.p.m 10.05.2016

Légende :

- Existant
- Projet
- mitoyen droit
- mitoyen gauche
- mitoyen arrière

VENTILATION:
OAR / Ouverture d'amenée d'air réglable
OT / Ouverture de transfert
OE / Ouverture d'évacuation

- SYMBÔLES:
- extincteur
 - lumière de secours
 - détecteur de fumée
 - chaudière
 - sortie de secours
 - communs
 - LOT1 commerce
 - LOT2 appart. duplex 01 terrasse duplex 01
 - LOT3 appart. duplex 02

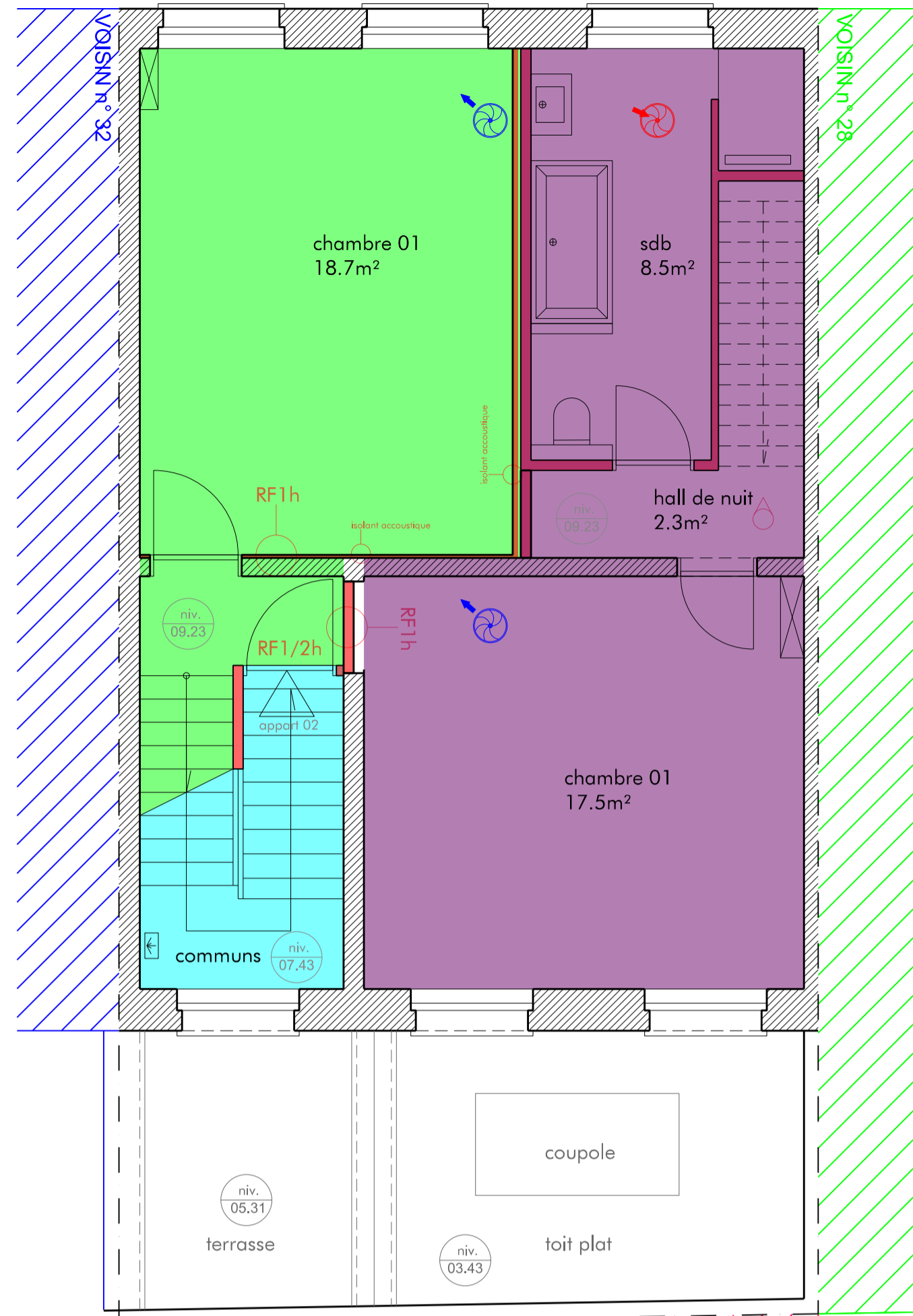

PROJET - plan du 3ème / appartement haut du duplex 01 et chambre du duplex 02

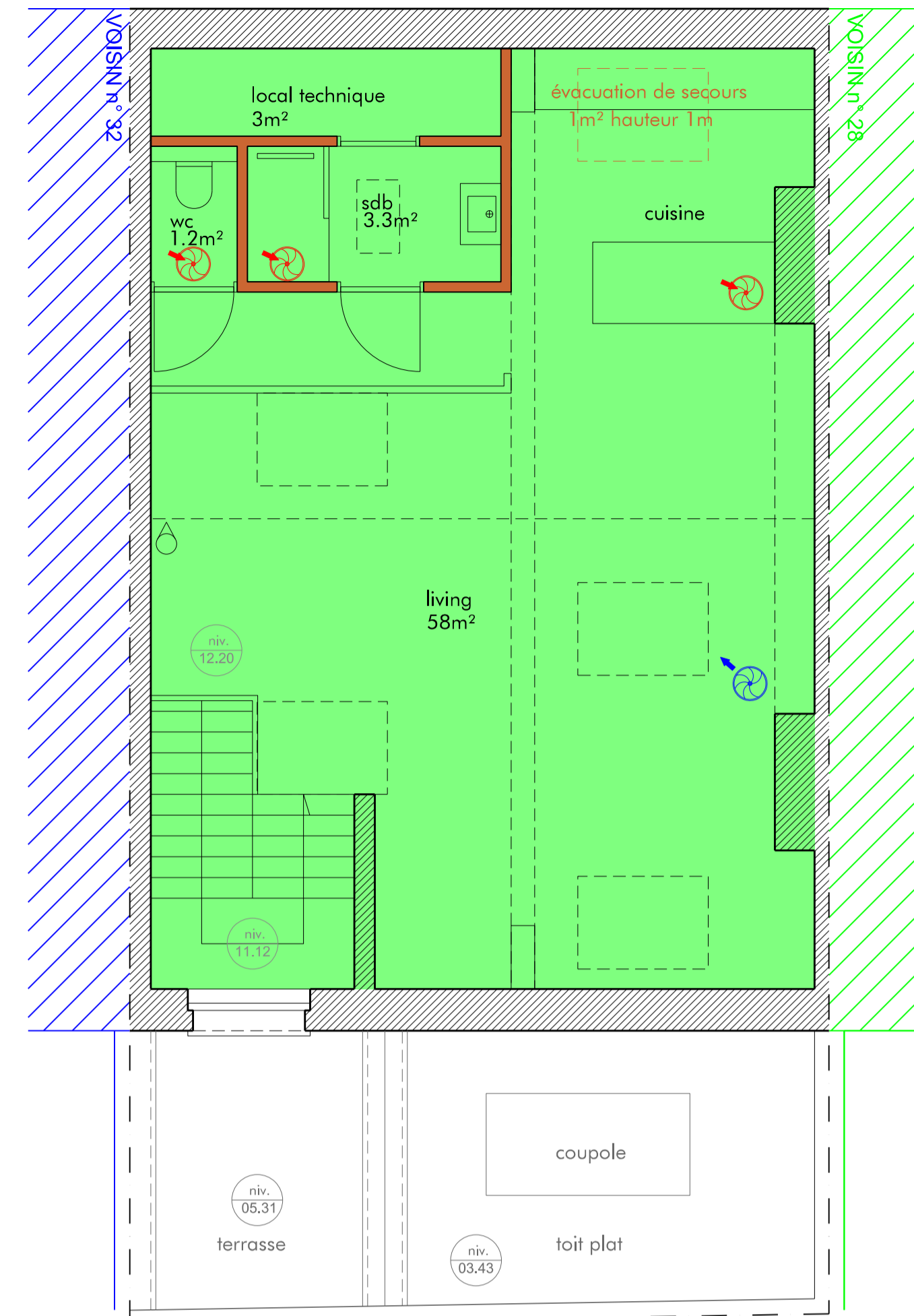

PROJET - plan du 4ème / haut du duplex 02

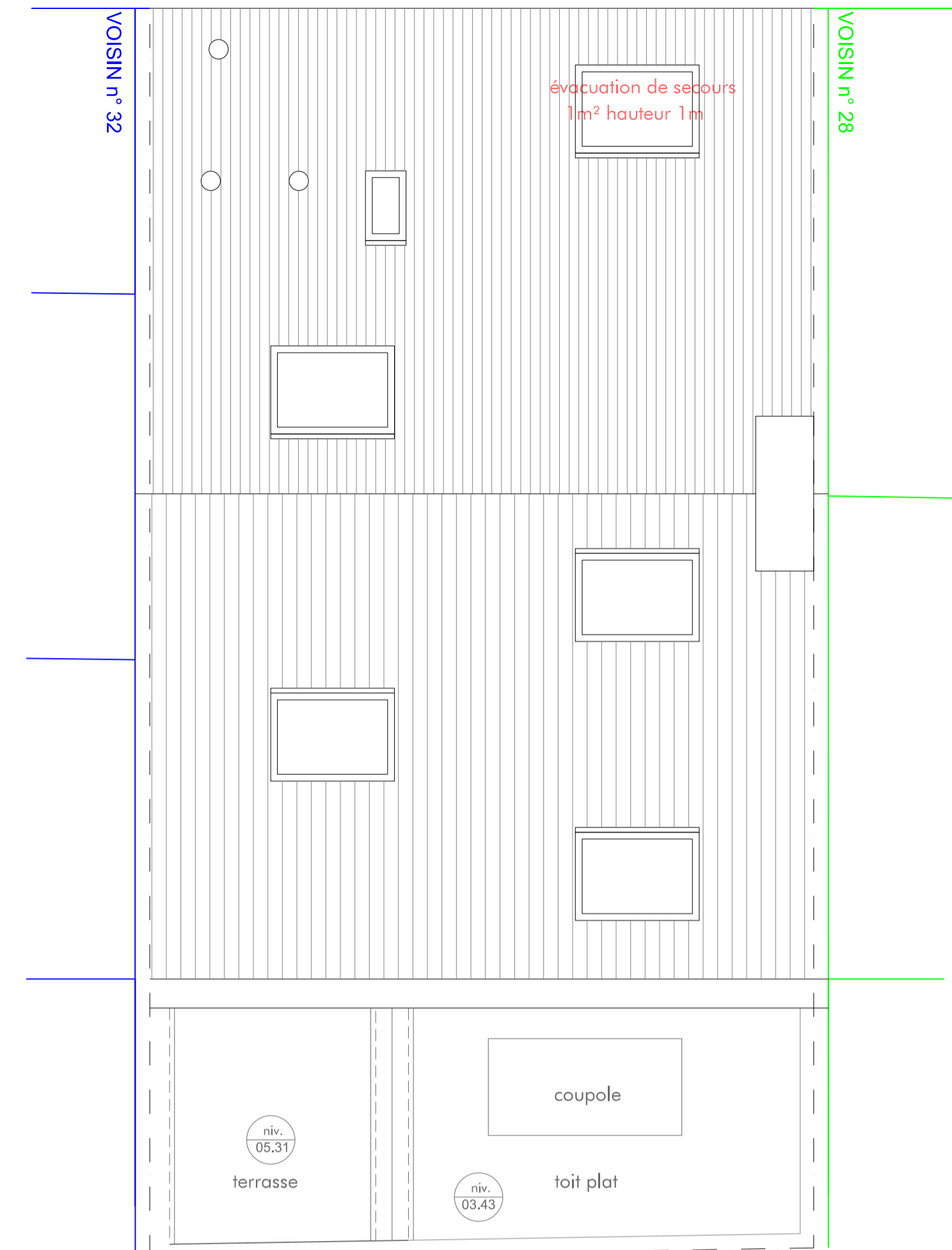

PROJET - plan des toitures

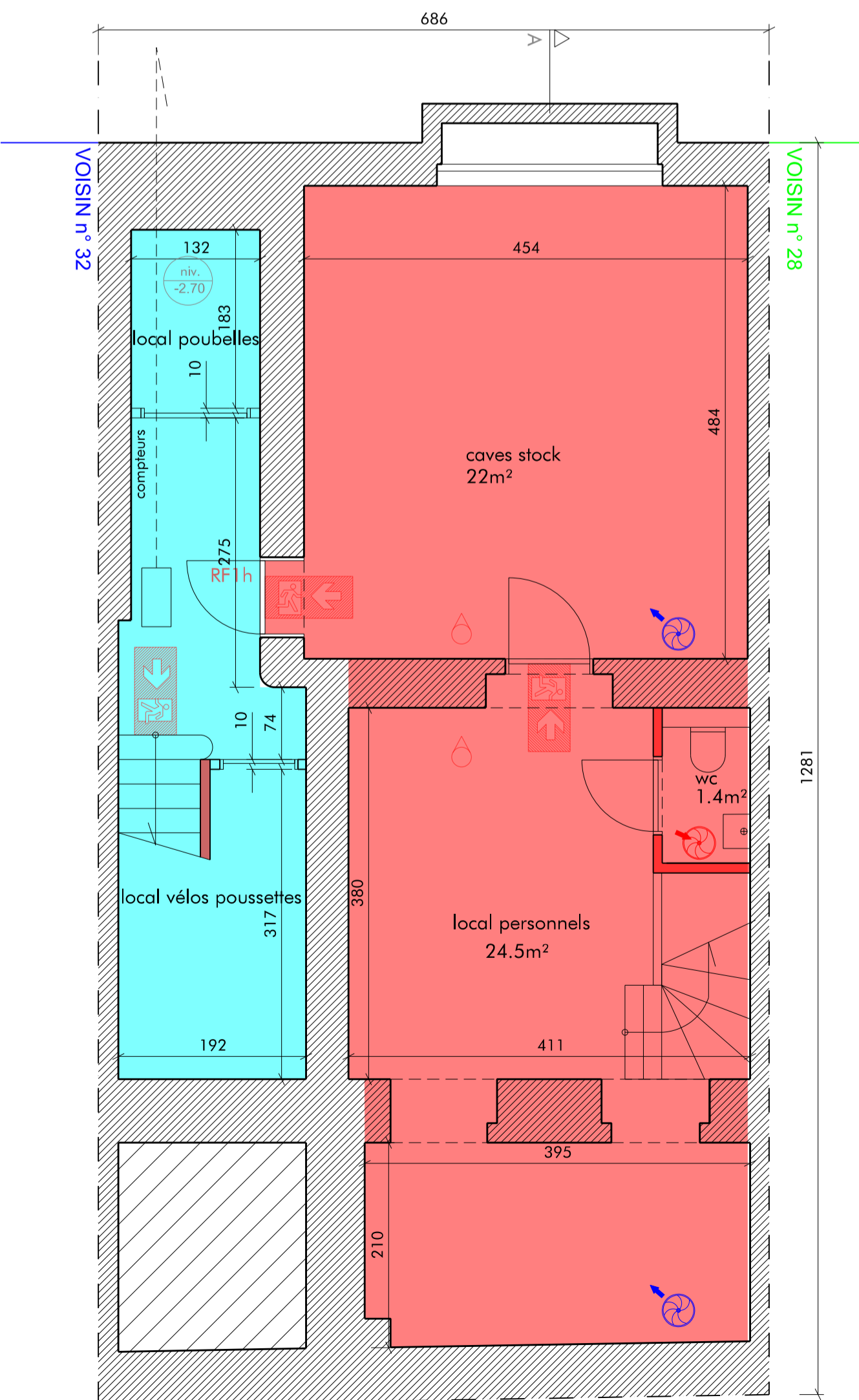

PROJET - plan caves

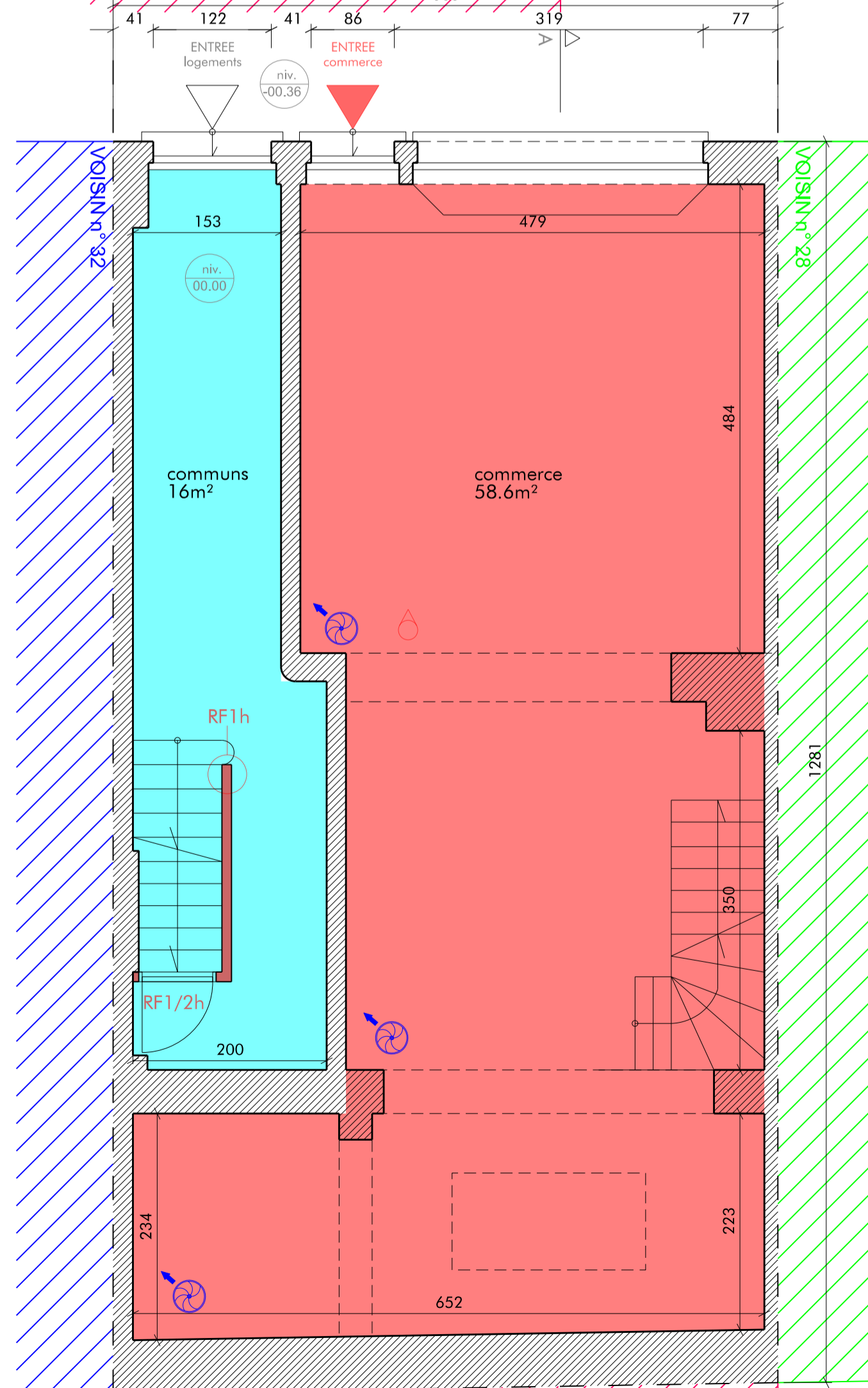

PROJET - plan rez / commerce

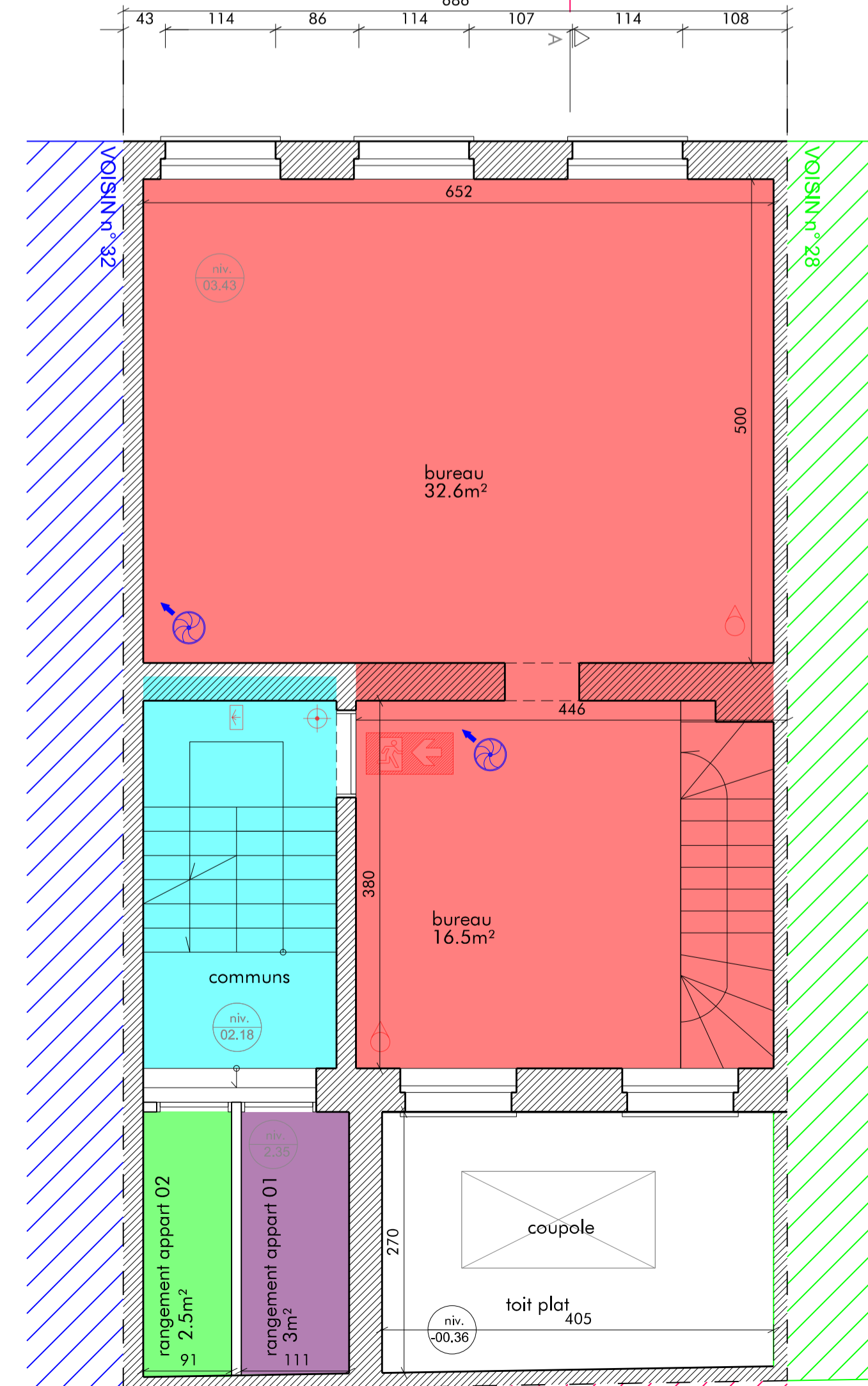

PROJET - plan du 1er / commerce

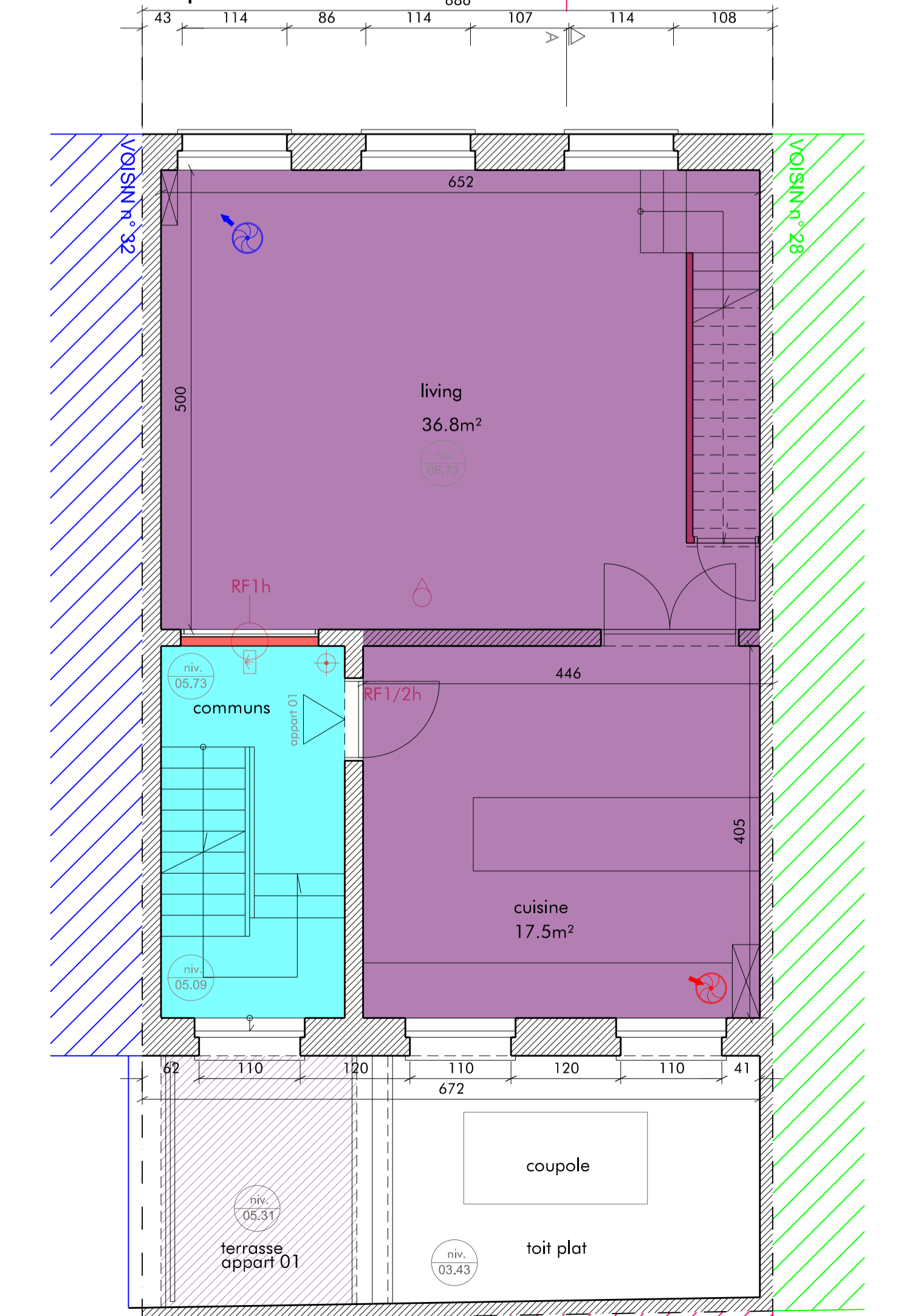

PROJET - plan du second / appartement bas du duplex