

DIRECTION ADMINISTRATIVE DES TRAVAUX PUBLICS ET DES RÉGIES  
 31 OCT 1953  
 PROPRIÉTÉ de MONSIEUR DOYEN.

Rue BODUOGNAT n° x  
 double rue Charles MARTEL n° 14.

PROPRIÉTÉ de MONSIEUR DOYEN.

Plan pour être joint à sa demande en autorisation de pouvoir aménager un garage pour une voiture.  
 Pour accord:  
 Le Propriétaire.

Rob. HEYMANS  
 ARCHITECTE B.r. 2021.  
 GÉOMÈTRE - JURÉ  
 EXPERT  
 T. 25.34.85 BERCHEM, S. A.  
 Av. du Roi Albert. 69.

*Handwritten signature*

*Handwritten signature*

Plan de Situation.

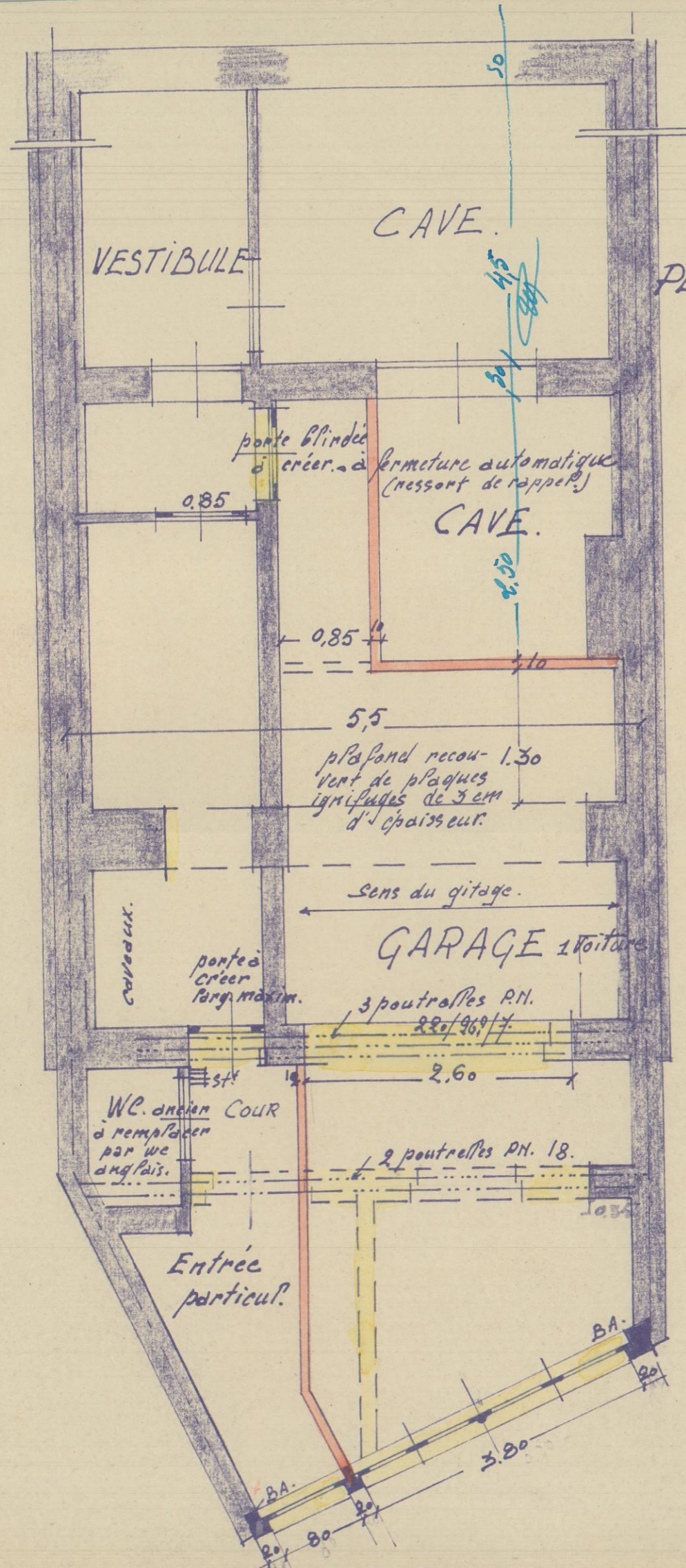

COUPE (Fac. postérieure)

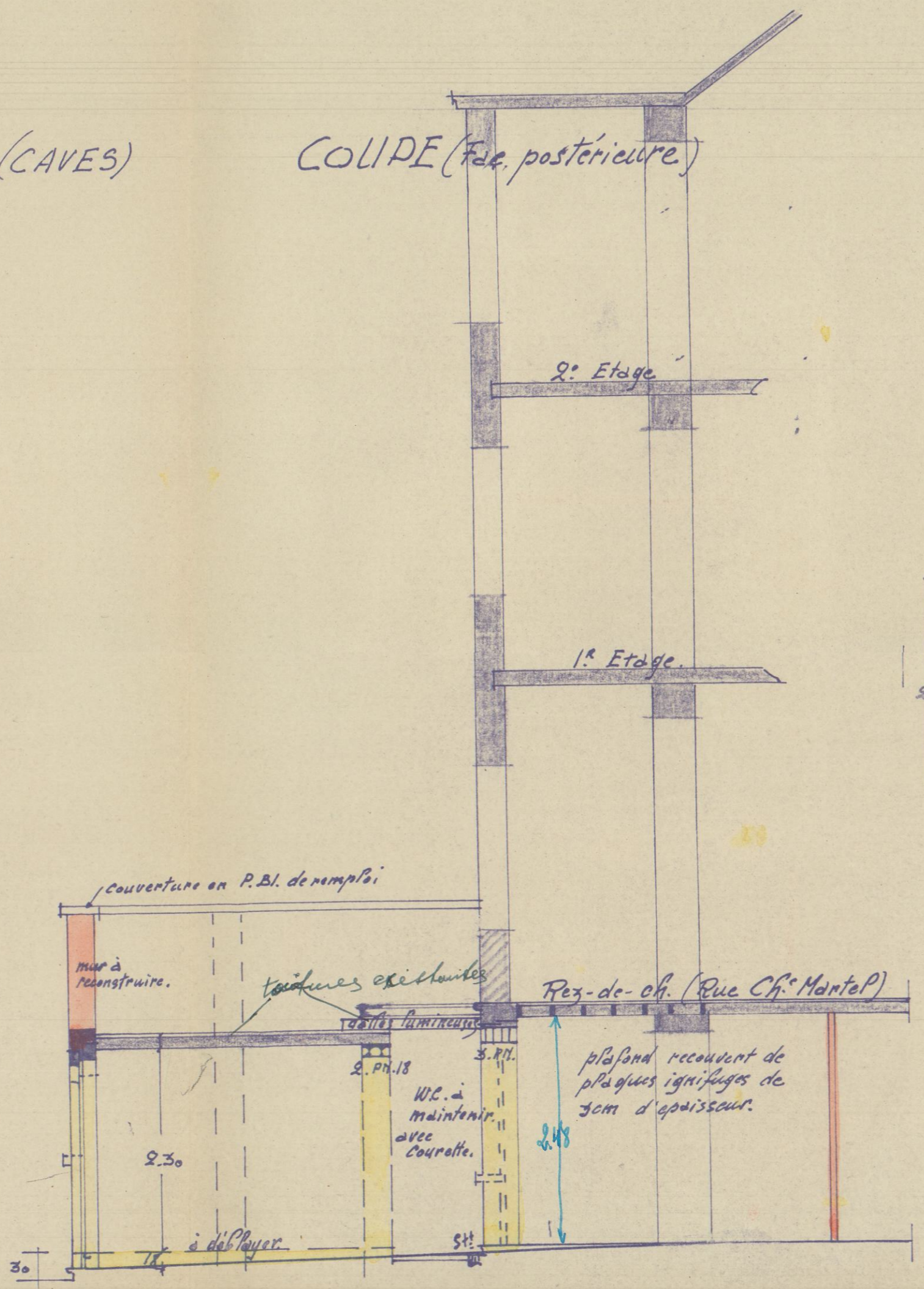

FAÇADE vers la RUE BODUOGNAT.

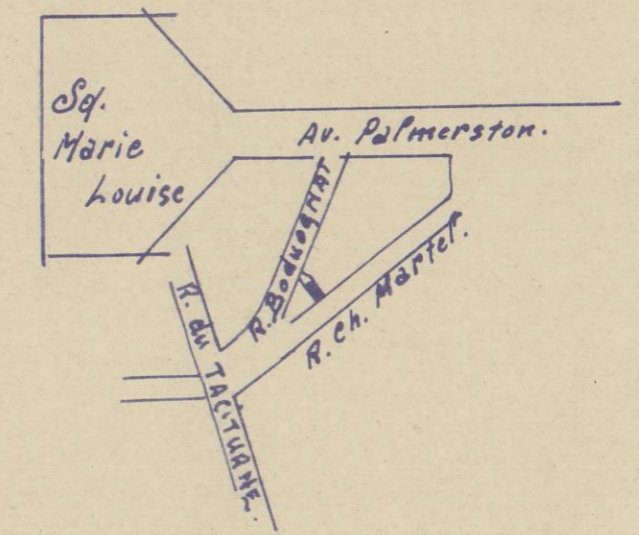
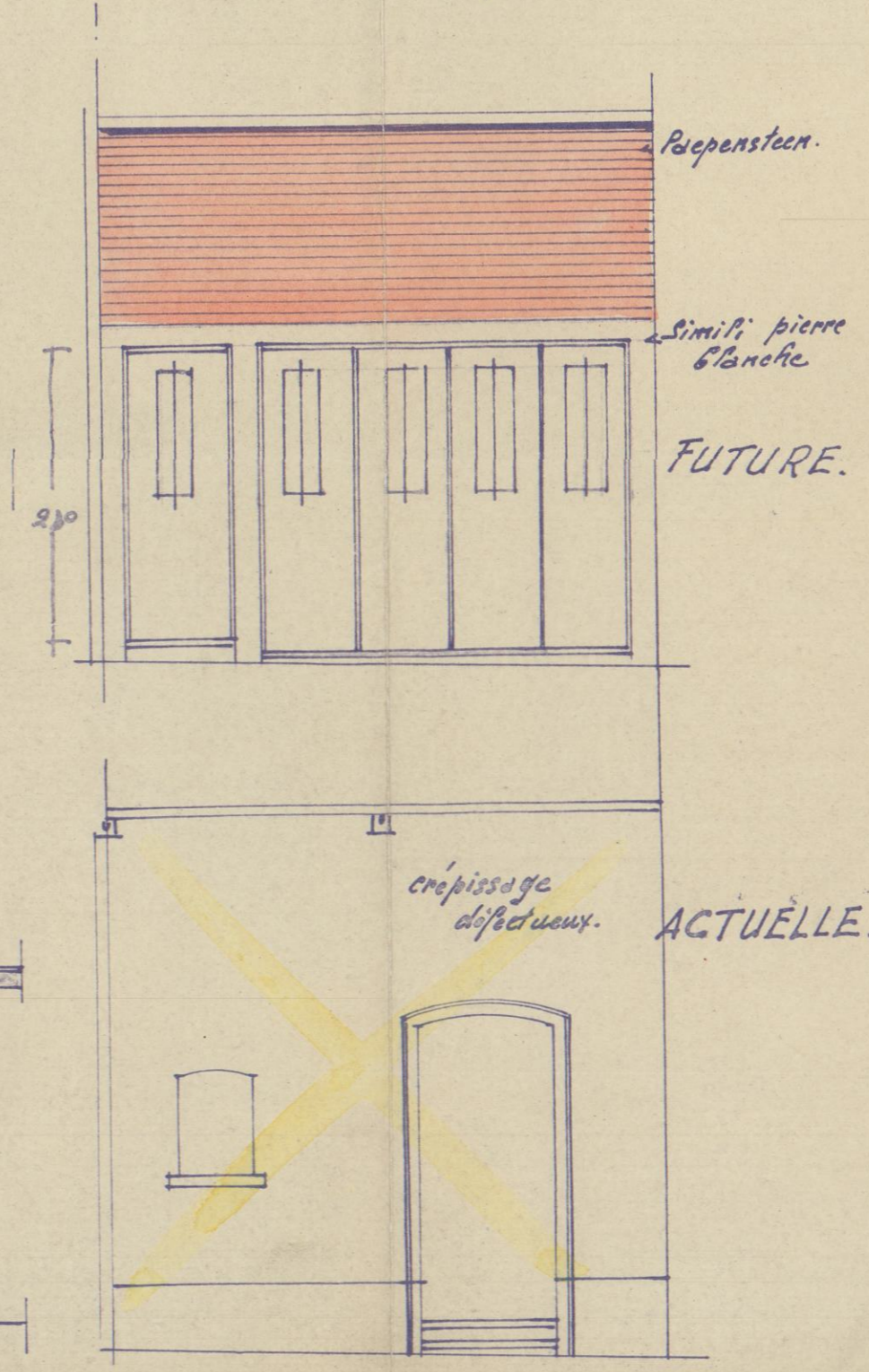

# PROPRIETE DE M<sup>R</sup> ET M<sup>ME</sup> DOYEN

## RUE BOUDROUAT BRUXELLES

DIRECTION ADMINISTRATIVE DES  
TRAVAUX PUBLICS ET DES RESES  
31 OCT 1953  
N<sup>o</sup> \_\_\_\_\_

ARCHITECTE : M<sup>R</sup>. D. HEYMAQS 69 Av. du Roi ALBERT BERCHEN 5<sup>E</sup> LGATHE.  
BUREAU D'ETUDES 8 BRUXELLES LE. 23-10-1953.

Bureaux d'Etudes  
"TECHNIBA"  
s. p. r. l.  
Le Gérant,

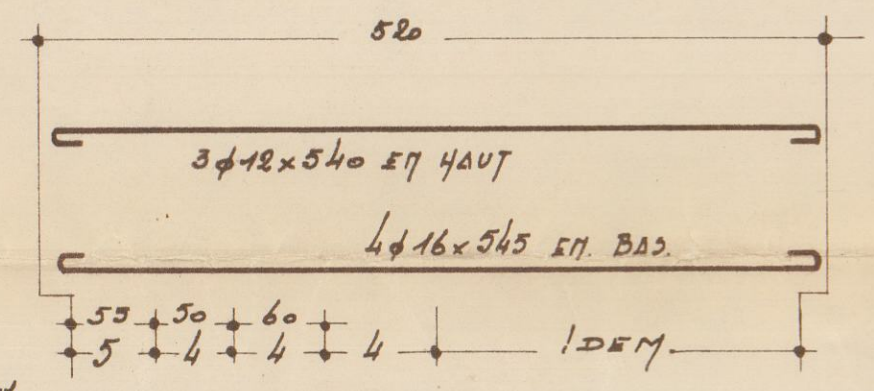
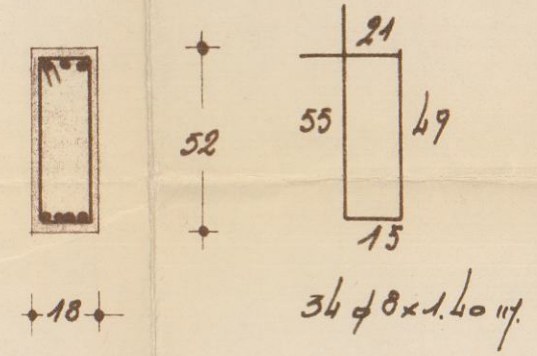
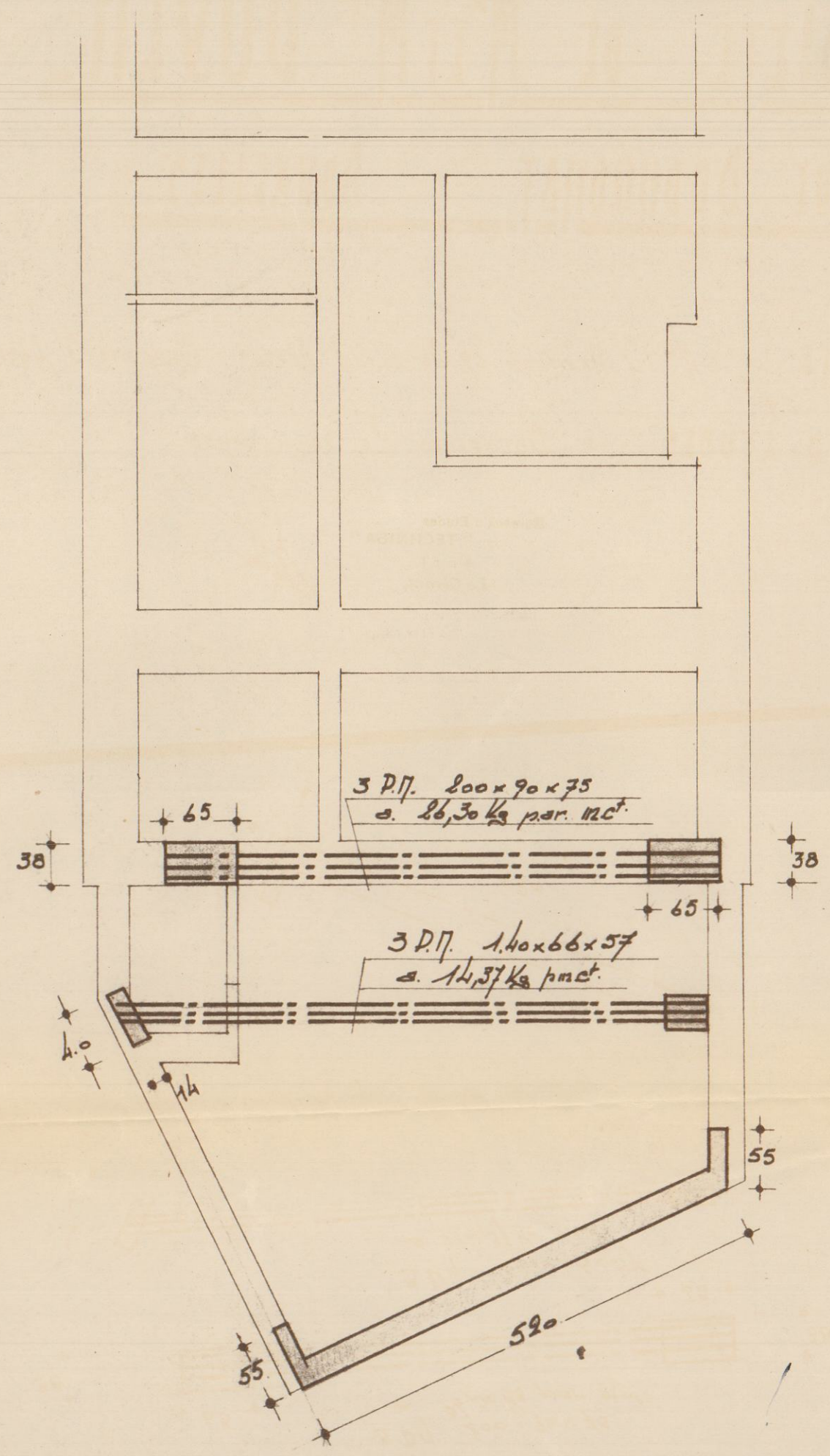

8178

25 JUILLET 1899  
Ind. Gén. N°

Plan pour les travaux  
à notre demande en date du  
13 juillet 1899  
H. Maest  
H. Maest

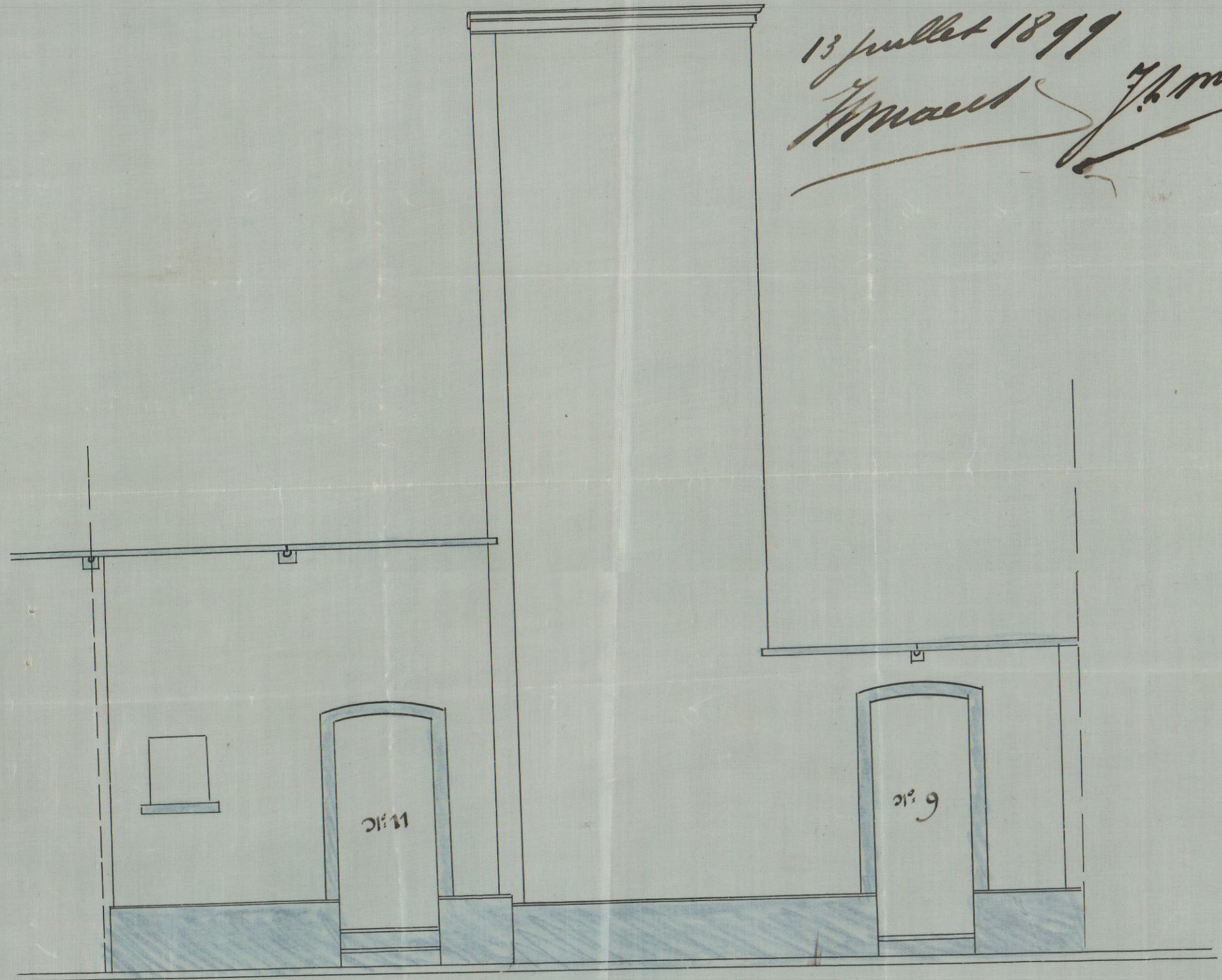

Rue

Bordeaux

Echelle de 0.02 p. 1<sup>m</sup>

1909  
M

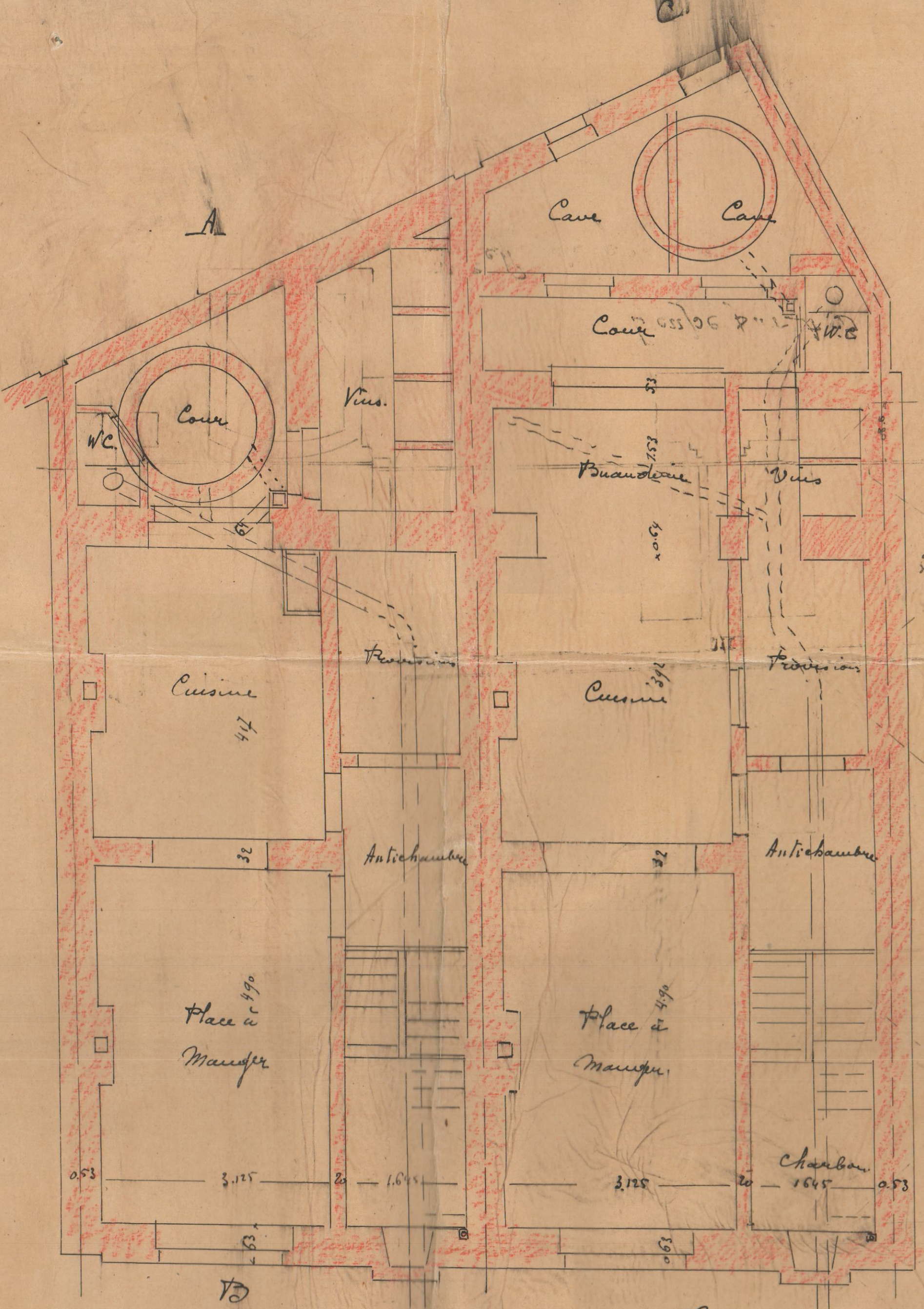

Souterrain B

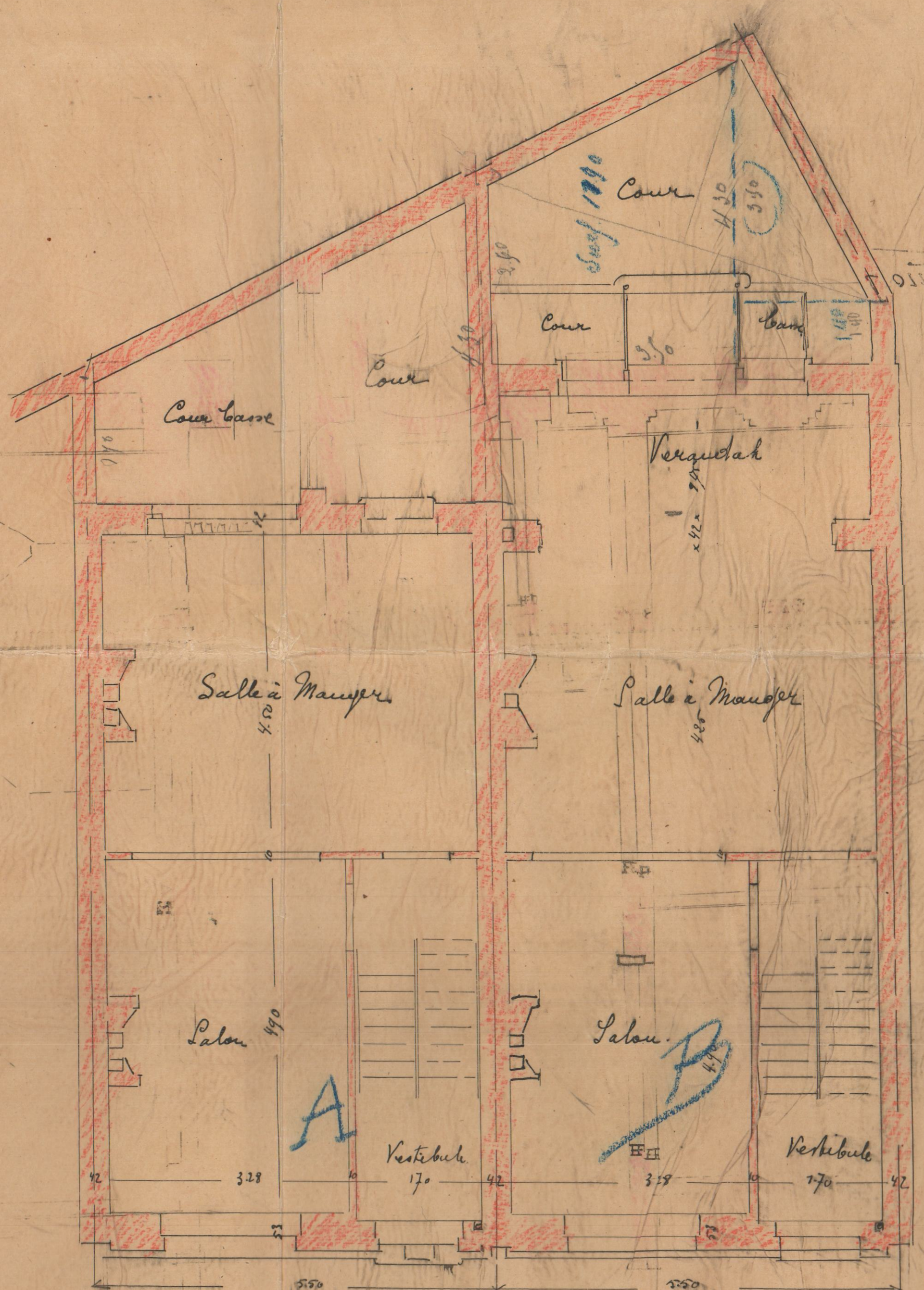

Rez de chaussée

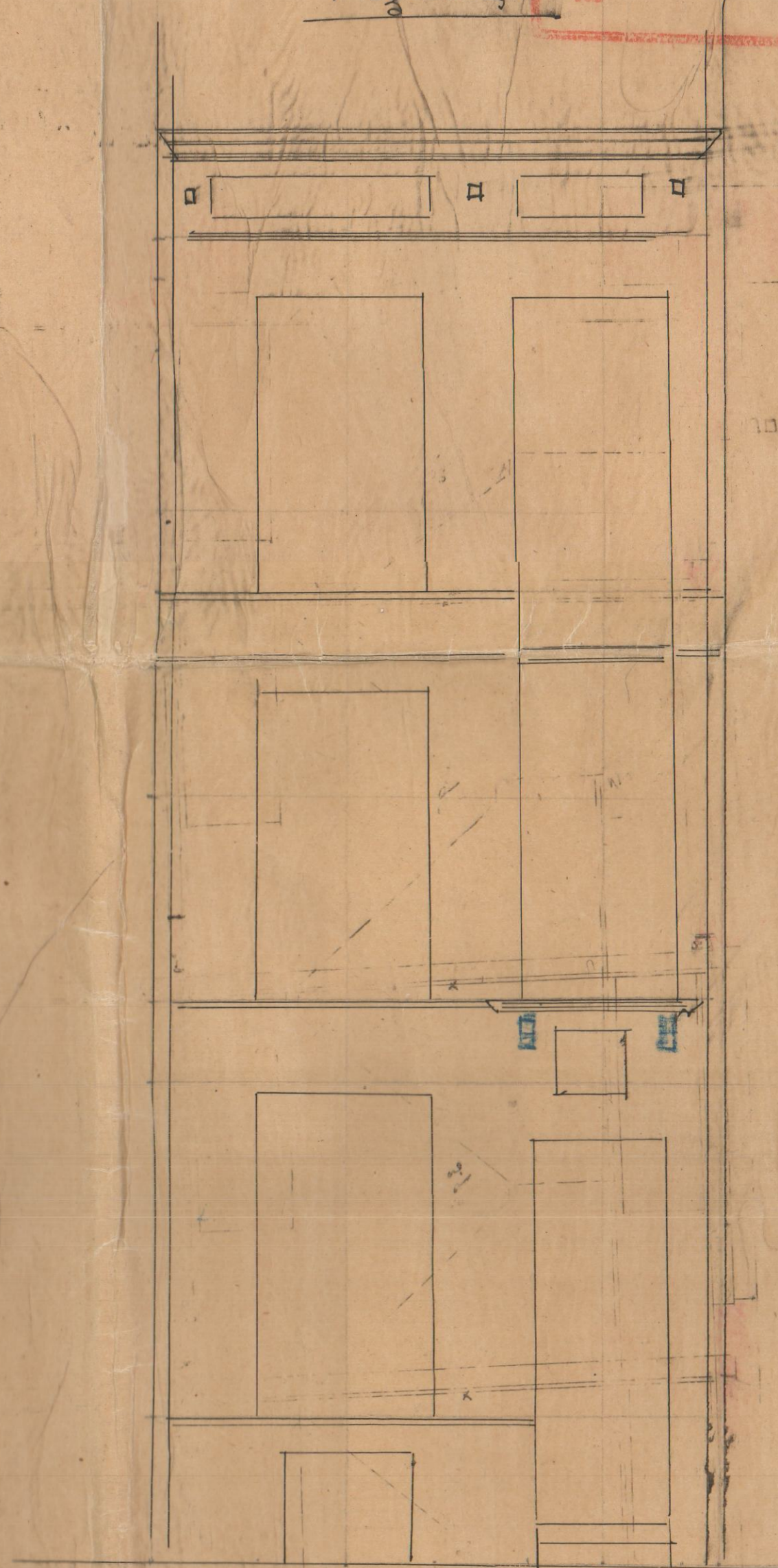

Echelle de 0.02 p.m

Maison 710 Charles Martel n°12

Maison 710 Charles Martel n°14

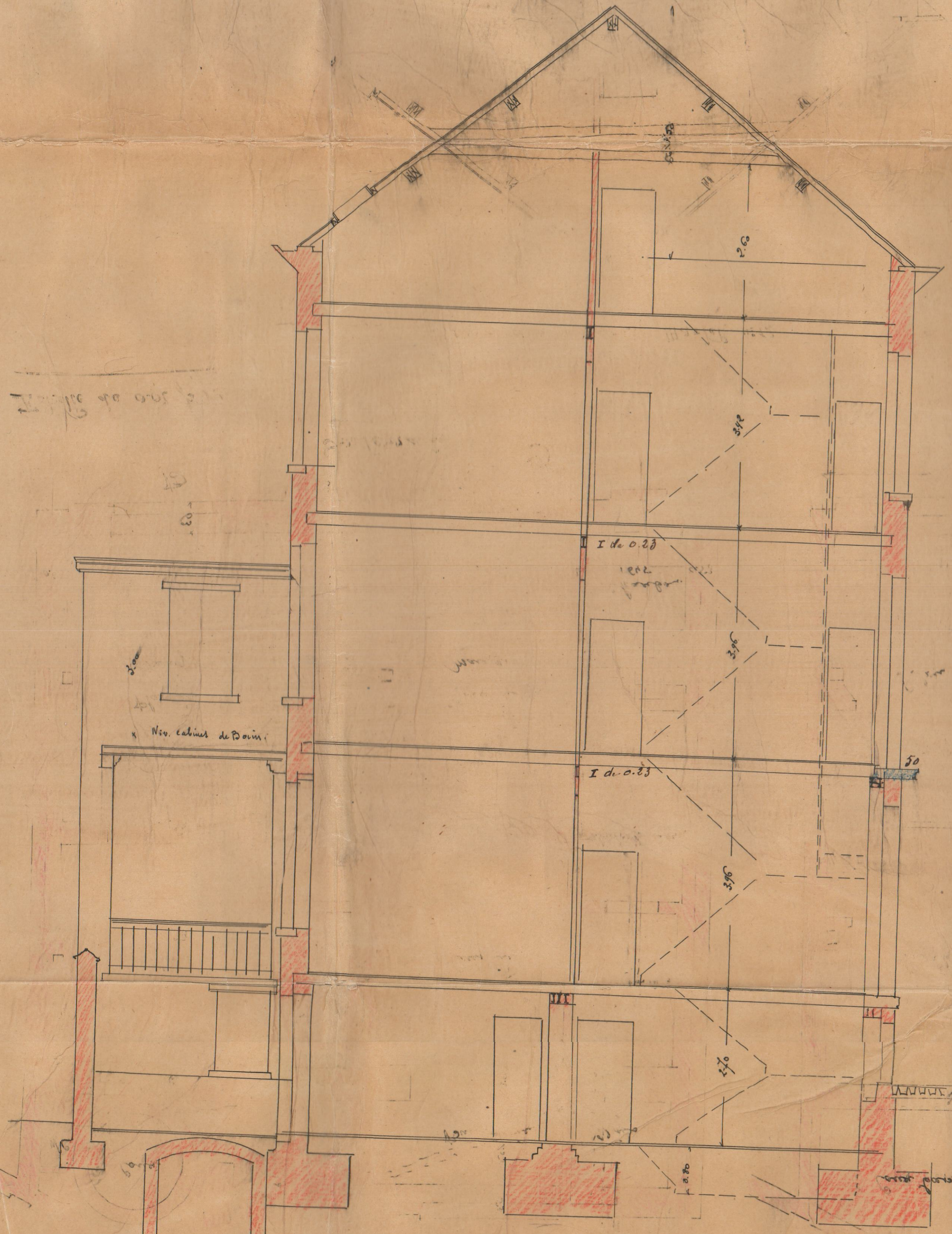

Coupe sur A-B

Echelle de 0.02 p.m

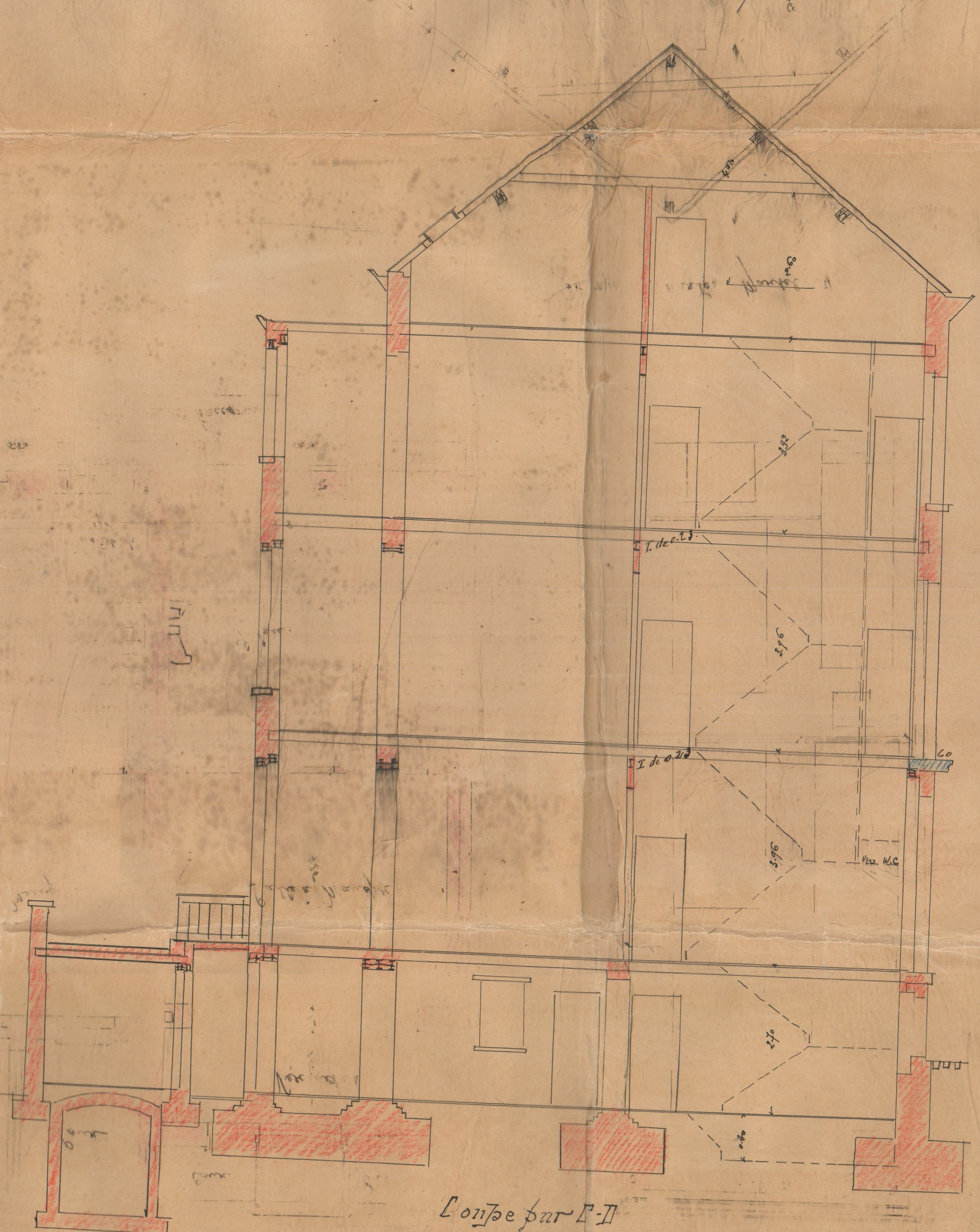

Coupe sur E-F

Plan pour être annexé à notre demande en date du 13 juillet 1899.

Mouret